ΙΧΝΗΛΑΤΕΣ ΤΗΣ ΕΥΡΩΠΗΣ

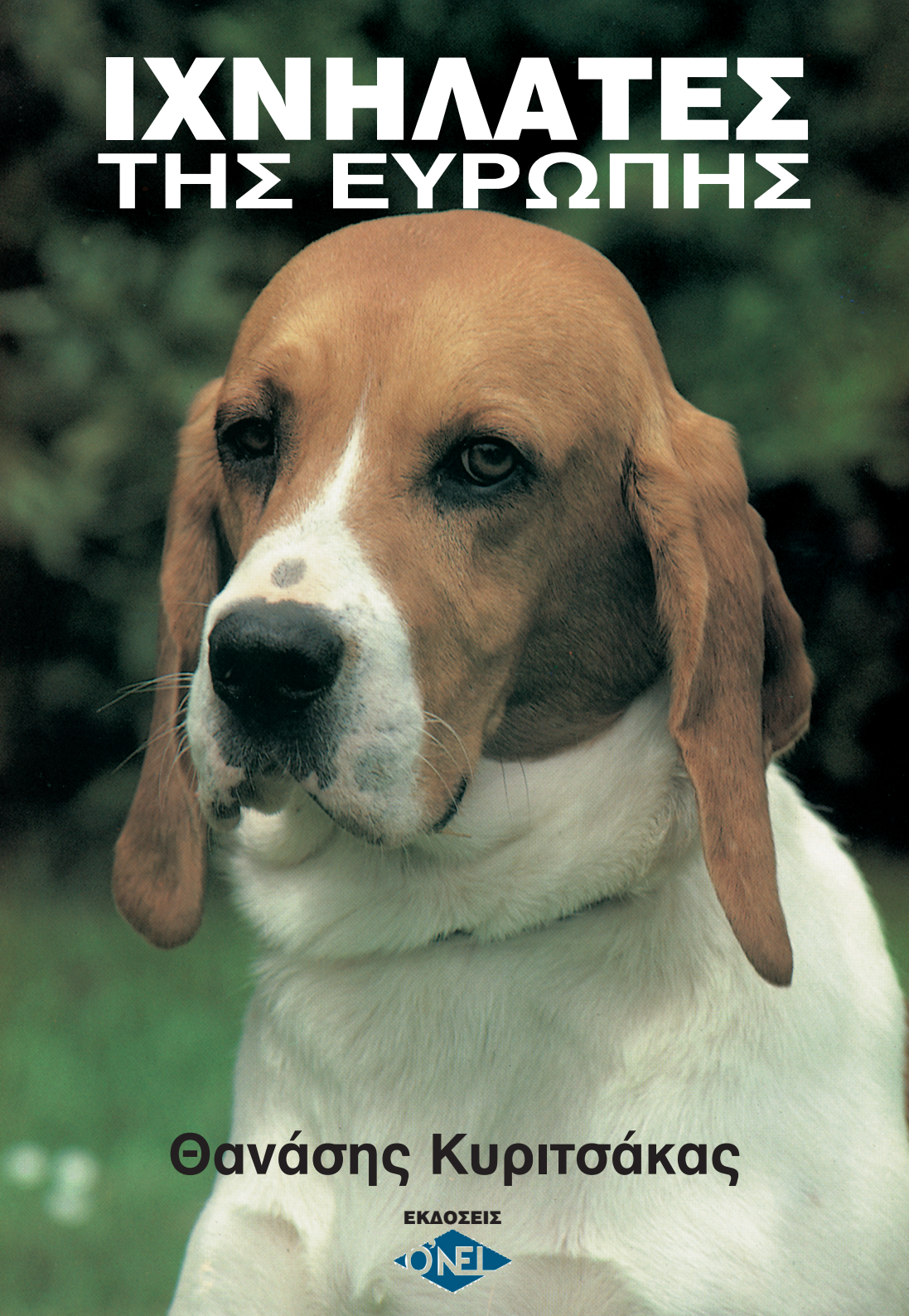

Θανάσης Κυριτσάκας

ΕΚΔΟΣΕΙΣ
ΟΝΕΙ

ΠΕΡΙΕΧΟΜΕΝΑ

ΠΡΩΤΟ ΜΕΡΟΣ

ΙΣΤΟΡΙΚΑ ΣΤΟΙΧΕΙΑ....2
ΜΠΛΑΝΤΧΑΟΥΝΤ - ΣΑΙΝΤ ΥΜΠΕΡ....9
ΕΛΛΗΝΙΚΟΣ ΙΧΝΗΛΑΤΗΣ....12
ΦΟΞΧΑΟΥΝΤ....17
ΧΑΡΙΕΡ....18
ΜΠΗΓΚΛ ΧΑΡΙΕΡ....20
ΜΠΗΓΚΛ....22
ΒΟΣΝΙΑΚΟΣ ΣΚΛΗΡΟΤΡΑΧΗΛΟΣ ΙΧΝΗΛΑΤΗΣ - ΜΠΑΡΑΚ....24
ΒΑΛΚΑΝΙΚΟΣ ΙΧΝΗΛΑΤΗΣ....26
ΓΙΟΥΓΚΟΣΛΑΒΙΚΟΣ ΤΡΙΧΡΩΜΟΣ ΙΧΝΗΛΑΤΗΣ....27
ΟΡΕΙΝΟΣ ΙΧΝΗΛΑΤΗΣ ΣΛΟΒΕΝΙΑΣ....29
ΙΧΝΗΛΑΤΗΣ ΤΟΥ ΠΟΣΑΒΑ....30
ΣΚΛΗΡΟΤΡΑΧΗΛΟΣ ΙΧΝΗΛΑΤΗΣ ΤΟΥ ΙΣΤΑΡ....31
ΚΟΝΤΟΤΡΙΧΟΣ ΙΧΝΗΛΑΤΗΣ ΤΟΥ ΙΣΤΑΡ....32
ΜΠΑΣΕ ΧΑΟΥΝΤ....33
ΓΚΡΙ ΕΛΚΧΑΟΥΝΤ ΝΟΡΒΗΓΙΑΣ....35
ΜΑΥΡΟ ΕΛΚΧΑΟΥΝΤ ΝΟΡΒΗΓΙΑΣ....37
ΧΑΝΤΕΝΣΤΟΒΕΡ....38
ΧΙΓΚΕΝΧΟΥΝΤ....39
ΝΤΟΥΝΚΕΡ....40
ΓΚΡΙΦΟΝ ΝΙΒΕΡΝΕ....41
ΑΡΤΕΣΙΑΝΟ - ΝΟΡΜΑΝΔΙΚΟ ΜΠΑΣΕ....43
ΑΥΣΤΡΙΑΚΟΣ ΜΑΥΡΟΣ-ΚΑΦΕ ΙΧΝΗΛΑΤΗΣ....45
ΜΕΣΑΙΟ ΓΚΡΙΦΟΝ ΤΗΣ ΒΑΝΔΕΑΣ....46
ΚΑΣΤΑΝΟΓΚΡΙΖΟ ΓΚΡΙΦΟΝ ΤΗΣ ΒΡΕΤΑΝΗΣ....48
ΜΙΚΡΟ ΜΠΛΕ ΤΗΣ ΓΑΣΚΩΝΗΣ....50
ΜΕΓΑΛΟΣ ΓΑΣΚΩΝΗΣ-ΣΑΙΝΤΟΝΖΗΣ ή ΒΙΡΕΛΑΝΤ....52
ΓΑΛΛΙΚΟΣ ΑΣΠΡΟΣ & ΜΑΥΡΟΣ ΙΧΝΗΛΑΤΗΣ....54
ΓΑΛΛΙΚΟΣ ΤΡΙΧΡΩΜΟΣ ΙΧΝΗΛΑΤΗΣ....56
ΣΚΥΛΟΣ ΤΟΥ ΑΡΤΟΥΑ....58
ΠΟΥΑΤΕΒΕΝ ή Ω-ΠΟΥΑΤΟΥ....59
ΣΚΛΗΡΟΤΡΙΧΟΣ ΙΧΝΗΛΑΤΗΣ ΣΤΥΡΙΑΣ....61
ΙΧΝΗΛΑΤΗΣ ΤΥΡΟΛΟΥ....62
ΙΧΝΗΛΑΤΗΣ ΤΟΥ ΑΝΟΒΕΡΟΥ....64
ΓΕΡΜΑΝΙΚΟΣ ΙΧΝΗΛΑΤΗΣ ΜΠΡΑΚ....66
ΟΓΚΑΡ ΠΟΛΩΝΙΑΣ....67
ΜΙΚΡΟΣ ΙΧΝΗΛΑΤΗΣ ΓΙΟΥΡΑ, ΜΙΚΡΟΣ ΙΧΝΗΛΑΤΗΣ ΒΕΡΝΗΣ,
ΜΙΚΡΟΣ ΙΧΝΗΛΑΤΗΣ ΛΟΥΚΕΡΝΗΣ, ΜΙΚΡΟΣ ΙΧΝΗΛΑΤΗΣ ΣΒΑΪΤΣΕΡ....70
ΙΧΝΗΛΑΤΗΣ ΒΕΡΝΗΣ, ΙΧΝΗΛΑΤΗΣ ΛΟΥΚΕΡΝΗΣ, ΙΧΝΗΛΑΤΗΣ ΣΒΑΪΤΣΕΡ....72
ΓΙΟΥΡΑ ΤΥΠΟΥ ΣΑΙΝΤ ΥΜΠΕΡ, ΓΙΟΥΡΑ ΤΥΠΟΥ ΜΠΡΟΥΝΟ,
ΣΕΓΚΟΥΤΣΙΟ ΚΟΝΤΟΤΡΙΧΟ....77
ΜΕΓΑΛΟΣ ΙΣΠΑΝΙΚΟΣ ΙΧΝΗΛΑΤΗΣ....80
ΟΥΓΓΡΙΚΟΣ ΙΧΝΗΛΑΤΗΣ....82
ΒΟΥΛΓΑΡΙΚΟΙ ΙΧΝΗΛΑΤΕΣ....83
ΛΟΥΝΤΟΓΚΟΡΣΚΟ....85
ΜΠΑΛΚΑΝ ΒΟΥΛΓΑΡΙΑΣ....86
ΜΠΑΡΑΚ ΒΟΥΛΓΑΡΙΑΣ....87
ΚΡΗΤΙΚΟΣ ΙΧΝΗΛΑΤΗΣ....88

ΔΕΥΤΕΡΟ ΜΕΡΟΣ

ΦΥΣΙΟΛΟΓΙΑ & ΨΥΧΟΛΟΓΙΑ....100
ΦΡΟΝΤΙΔΑ ΤΟΥ ΣΚΥΛΟΥ....113
ΒΑΣΙΚΗ - ΕΙΔΙΚΗ ΕΚΠΑΙΔΕΥΣΗ....117
ΕΠΕΞΕΡΓΑΣΙΑ ΔΕΡΜΑΤΩΝ....150
ΕΞΟΠΛΙΣΜΟΣ - ΟΠΛΑ & ΦΥΣΙΓΓΙΑ....151
ΒΙΒΛΙΟΓΡΑΦΙΑ - ΠΗΓΕΣ ΣΤΟΙΧΕΙΩΝ....155

ΜΕΡΟΣ ΠΡΩΤΟ

ΙΣΤΟΡΙΚΑ ΣΤΟΙΧΕΙΑ ΠΡΟΤΥΠΑ ΡΑΤΣΩΝ

ΙΣΤΟΡΙΚΑ ΣΤΟΙΧΕΙΑ

Ο σκύλος εμφανίζεται σαν κατοικίδιο ζώο γύρω στο 15.000 π.Χ., την περίοδο της νεολιθικής εποχής. Σχετική μαρτυρία αποτελούν αρχαιολογικά ευρήματα που τοποθετούνται χρονικά αυτή την εποχή, όπως ανάγλυφα και βραχογραφίες σε σπηλιές στην Ισπανία, σκελετοί σκύλων και ανθρώπων μαζί στη λίμνη Βαϊκάλη της Ρωσίας.

Ο "Σκύλος της Τουρμπιέρης" (Canis Familiaris Palustris), σύμφωνα με τα ιστορικά στοιχεία, είναι ο πρώτος σκύλος που χρησιμοποίησε ο άνθρωπος για το κυνήγι, για φύλακα και για τα έλκηθρα. Ζούσε στη Βόρεια Ευρώπη και από 'κει σιγά σιγά επεκτάθηκε στη Ρωσία, Κεντρική Ευρώπη, Ασία, Μέση Ανατολή, Αγγλία, και Ισπανία. Από την Ισπανία πέρασε και στη Βόρεια Αφρική, όπου την ίδια εποχή εμφανίζεται και ο αιγυπτιακός σκύλος απ' την Ανατολή.

ΣΚΥΛΟΣ ΤΗΣ ΤΟΥΡΜΠΙΕΡΗΣ

Φτάνοντας στην εποχή του μπρούντζου (4.500 π.Χ.), όλες αυτές τις χιλιετίες που πέρασαν δημιουργήθηκαν διάφορες ράτσες σκύλων, ανάλογα με τις εδαφικές και τις κλιματολογικές συνθήκες κάθε περιοχής και με τη χρησιμότητα που είχαν για τον άνθρωπο. Ολες οι ράτσες είχαν πρόγονο τον "Σκύλο της Τουρμπιέρης", που διασταυρώθηκε με άλλα ντόπια σκυλιά στις περιοχές που επεκτάθηκε, με λύκους και τσακάλια, δημιουργώντας διάφορες ράτσες.

Στην εποχή του μπρούντζου λοιπόν έχουμε στην Ευρώπη τέσσερις καινούργιες ράτσες.

Η πρώτη είναι ο Canis Familiaris Inostranzewi, που ζει στην Αρκτική Ευρώπη. Απ' αυτόν προήρθε ο Μολοσσός, ο σκύλος του Θιβέτ, των Πυρηναίων, της Νέας Γης, καθώς και όλα τα τσοπανόσκυλα της Βόρειας Ευρώπης.

Η δεύτερη ράτσα είναι ο Canis Familiaris Metris Optimae, η οποία προήλθε από διασταύρωση με τον ινδικό λύκο και πρωτοπαρουσιάστηκε στην Ασία. Αυτός ο σκύλος είναι ο πρόγονος του Περσικού Μπερζέ, του Γερμανικού Μπερζέ και όλων σχεδόν των τσοπανόσκυλων.

Η τρίτη ράτσα είναι ο Canis Familiaris Intermedius. Θεωρείται διασταύρωση του σκύλου της Τουρμπιέρης και του λύκου, όπως δείχνουν και τα χαρακτηριστικά των απογόνων του: όλων των σκύλων για έλκηθρα,

ΓΕΝΕΑΛΟΓΙΚΟ ΔΕΝΤΡΟ ΤΩΝ ΣΚΥΛΩΝ

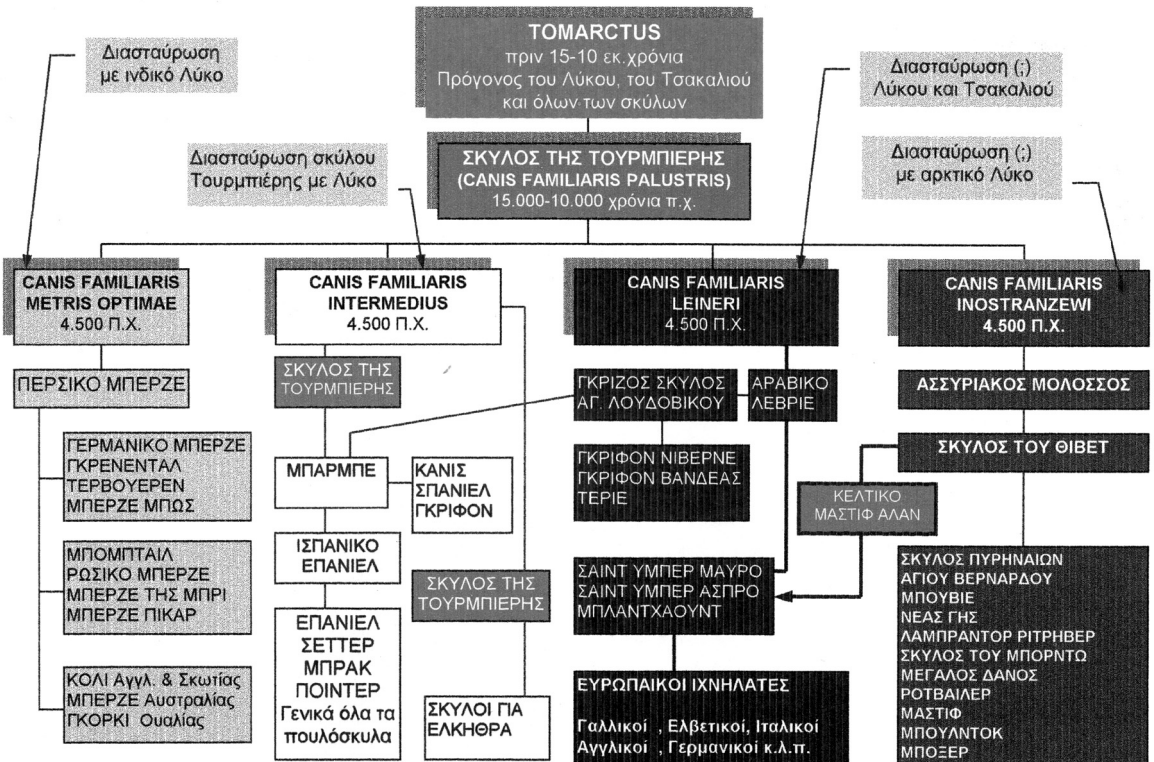

ΓΕΝΕΑΛΟΓΙΚΟ ΔΕΝΤΡΟ ΙΧΝΗΛΑΤΩΝ

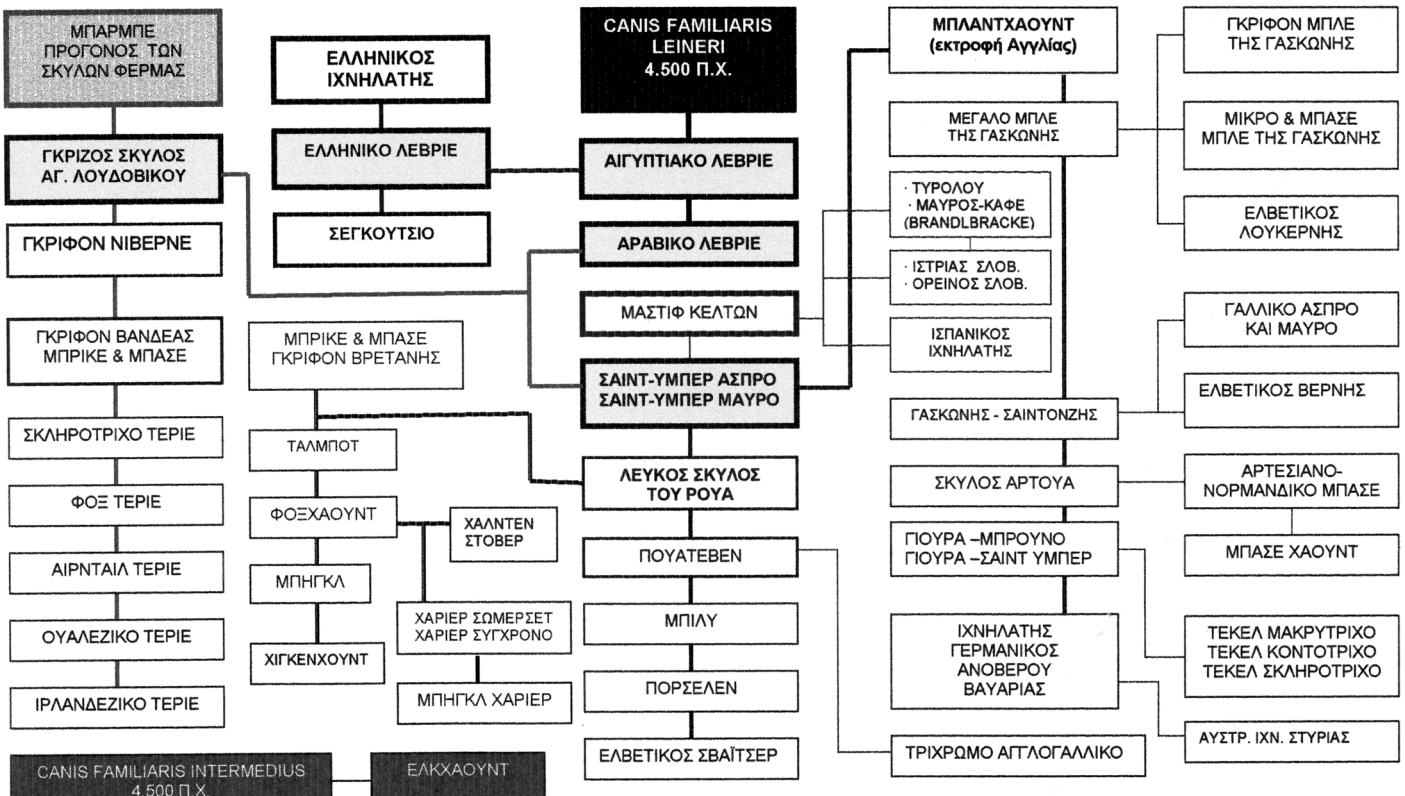

ΜΕΡΟΣ ΔΕΥΤΕΡΟ

ΦΥΣΙΟΛΟΓΙΑ - ΨΥΧΟΛΟΓΙΑ
ΦΡΟΝΤΙΔΑ ΤΟΥ ΣΚΥΛΟΥ
ΒΑΣΙΚΗ-ΕΙΔΙΚΗ ΕΚΠΑΙΔΕΥΣΗ
ΕΠΕΞΕΡΓΑΣΙΑ ΔΕΡΜΑΤΩΝ
ΕΞΟΠΛΙΣΜΟΣ

ΜΠΛΑΝΤΧΑΟΥΝΤ - ΣΑΙΝΤ ΥΜΠΕΡ

ΕΛΛΗΝΙΚΟΣ ΙΧΝΗΛΑΤΗΣ

ΦΟΞΧΑΟΥΝΤ

ΧΑΡΙΕΡ

ΜΠΗΓΚΛ ΧΑΡΙΕΡ

ΜΠΗΓΚΛ

ΒΟΣΝΙΑΚΟΣ ΣΚΛΗΡΟΤΡΙΧΟΣ ΜΠΑΡΑΚ

ΒΑΛΚΑΝΙΚΟΣ

ΙΧΝΗΛΑΤΕΣ ΤΗΣ ΕΥΡΩΠΗΣ

Το βιβλίο που έλειπε απ' την ελληνική και ξένη κυνηγετική βιβλιογραφία!!!
Μια ολοκληρωμένη μελέτη και παρουσίαση των Ιχνηλατών όλης της Ευρώπης, με επίσημα στοιχεία της κάθε φυλής από τους Διεθνείς Κυνολογικούς Οργανισμούς (FCI, AKC, TKC) και λεπτομερής περιγραφή της εκπαίδευσής τους σ' όλες τις φάσεις της ηλικίας.
Ξεφυλλίζοντας τις σελίδες αυτού του βιβλίου, ο κάθε κυνηγός θα διαβάσει:

- Ιστορικά στοιχεία του σκύλου, και των Ιχνηλατών ειδικότερα.
- Επίσημα βιβλία καταγραφής - περιγραφή των standard.
- Ποιους επίσημα αναγνωρισμένους Ιχνηλάτες έχει κάθε χώρα της Ευρώπης.
- Πρωτοποριακή μελέτη και σχεδιασμός του γενεαλογικού δέντρου του κάθε Ιχνηλάτη, που δείχνει την καταγωγή του.
- Κυνηγετικά χαρακτηριστικά κάθε φυλής, όπως όσφρηση, ταχύτητα, καταδίωξη, αντοχή, δύναμη, μειονεκτήματα, πλεονεκτήματα.
- Ποια ράτσα είναι καλύτερη για το λαγό, το αγριογούρουνο και τα μεγάλα ζώα γενικότερα.
- Φυσιολογία και ψυχολογία του σκύλου.
- Πώς θα διαλέξει το λαγόσκυλο και πως το γουρουνόσκυλο, από την άποψη της φυσιολογίας και της ψυχολογίας του.
- Διατροφή, διαβίωση και υγιεινή του σκύλου.
- Εκπαίδευση στην υπακοή, τη συμπεριφορά και τις εντολές από τη μικρή μέχρι τη μεγάλη ηλικία.
- Ολοκληρωμένη εκπαίδευση βήμα προς βήμα, στο λαγό και το αγριογούρουνο κυρίως.
- Αποτελεσματική εκπαίδευση του Ιχνηλάτη μας, να μην κυνηγάει την αλεπού και άλλα ζώα που δεν πρέπει.
- Οπλα και φυσίγγια για το λαγό και το αγριογούρουνο.
- Χρήσιμος εξοπλισμός - και φαρμακευτικός - του κυνηγού και του σκύλου.
- Καθάρισμα των θηραμάτων και επεξεργασία των δερμάτων.

Ενα βιβλίο σταθμός για τον Ελληνα κυνηγό, που όχι μόνο θα τον βοηθήσει να λύσει όλες του τις απορίες γύρω απ' τους ιχνηλάτες και την εκπαίδευσή τους, αλλά και θα τον οδηγήσει σίγουρα σε νέες αντιλήψεις για την κυνολογία, σε συνδυασμό με το κυνήγι των τριχωτών θηραμάτων.

"...εκείνα (τα λαγόσκυλα) πρωχωρώντας με χαρά και μανία θα βρίσκουν τα ίχνη, όπως είναι η φύση τους, διπλά, τριπλά, προς τα μπροστά, δίπλα, πλάγια από τα προηγούμενα, από τη μια μεριά στην άλλη, κυκλικά, ίσια, καμπύλα, πυκνά, αραιά, σαφή, ασαφή, τρέχοντας το ένα δίπλλα στο άλλο, κουνώντας γρήγορα τις ουρές τους και γέρνοντας τα αυτιά τους και με τα μάτια τους να αστράφτουν..."

"Κυνηγετικός" ΞΕΝΟΦΩΝ

Θέλεις να διαβάσεις το υπόλοιπο;
Αγορασέ το από το eshop του
Κυνηγός και Φύση πατώντας εδώ